Kinkiet dekoracyjny Modena 1200 Led Ed 28w Zielony Ip66 10 Szary

Kod Elektriko: 55233 Kod LUG: 140082.5L0441.02

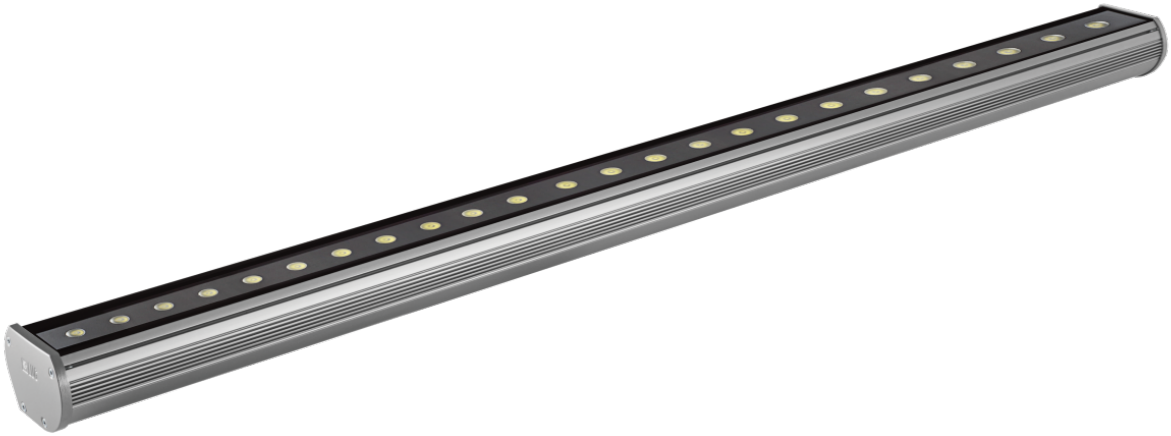

Dane techniczne:

- Moc **24x1W**
- Barwa światła **zielona**
- Kolor **szary**
- Kąt rozsyłu światła **10°**
- rodzaj_zrodla_swiatla_LED **źródło światła LED**
- ikona_ce **zgodność z normą europejską (CE)**
- ikona_gost **zgodność z normami rosyjskimi (GOST)**
- ikona_zgodnosc_produkcji_z_normami_ukrainy **zgodność z normami Ukrainy**
- klasa_ochronnosci_przed_porazeniem_1 **I klasa ochronności przed porażeniem**

info@elektriko.pl

- napiecie_zasilajace_230v **napięcie zasilające 230V**
- ikona_montaz_na_podlozu_palnym **montaż na podłożu palnym**
- stopien_szczelnosci_ip_65 **stopień szczelności IP 65**

Charakterystyka

dekoracyjny kinkiet architektoniczny IP65 do stosowania wewnątrz i na zewnątrz, wyposażony w wysokiej jakości źródła światła LED

Opis techniczny

obudowa oprawy z aluminium w kolorze szarym, śruby ze stali nierdzewnej, oprawa dostępna w czterech długościach: 300, 600, 900, 1200 mm; dzięki zastosowaniu nowoczesnej i energooszczędnej technologii LED oprawa jest sygnowana marką ECOLUG, diody LED w jednym z 4 kolorów: biały (3000K, 6000K), czerwony, zielony, niebieski

Zastosowanie

dekoracyjne podświetlenie elewacji budynków; wnętrza centrów handlowych, hoteli, centrów szkoleniowych, sal konferencyjnych, restauracji, korytarze, biura, muzea

Montaż

do ściany lub innej powierzchni pionowej przy pomocy regulowanego uchwytu

Wymiary

Kod	WymiaryLxWxHxD [mm]	Masa[kg]
140082.5L01X1.0X	312 205 90 66	1,3
140082.5L02X1.0X	612 205 90 66	2,2
140082.5L03X1.0X	912 205 90 66	3,1
140082.5L04X1.0X	1212 205 90 66	4,0

140082.5L01	**X**	1.0	**X**	

	Kąt świecenia
2	10°
3	22°
4	45°
7	40x15°
8	15x40°

	Kolor LED
1	biały 3000K
2	biały 6000K
3	czerwony
4	zielony
5	niebieski
6	bursztynowy

info@elektriko.pl